

Fachinformation vom 28. Januar 2022

Kick-off „Train-the-trainer“ für den EU-Ausschuss Hoher Arbeitsaufsichtsbeamter

Am 27. und 28. Januar 2022 wurde mit Unterstützung von ASER-Experten die Auftaktveranstaltung für den EU-Ausschuss Hoher Arbeitsaufsichtsbeamter (SLIC) zur Kampagne 2022 zur Prävention von Muskel- und Skeletterkrankungen (MSE) „Gesunde Arbeitsplätze erleichtern die Last“ europaweit veranstaltet.

Der SLIC richtete im Jahr 2017 die EMEX-Arbeitsgruppe ein, die sich mit neu auftretenden Risiken im Bereich von Sicherheit und Gesundheitsschutz am Arbeitsplatz befasst. Dessen Hauptziel bestand darin, die Durchsetzung nationaler gesetzlicher Bestimmungen zur Ergonomie und zu psychosozialen Arbeitsbedingungen zu stärken, die für eine nachhaltige Arbeitsumgebung für Frauen und Männer sowie für junge und ältere Arbeitnehmer in der Europäischen Union entscheidend sind.

Die Ziele der Train-the-Trainer-Veranstaltung war insbesondere das Kennenlernen der SLIC-MSE-Kampagne und ihrer Ziele und die Ausbildung von Ausbildern in den EU-Mitgliedstaaten, damit diese die nationalen Inspektoren schulen können. Hierbei haben M.Sc. Patrick Serafin und M.Sc., Dipl.-Ing. Christoph Mühlemeyer vom Institut ASER e.V. aus Wuppertal den Part für den EU-Mitgliedstaat Deutschland übernommen und Verfahren zum mehrstufigen Leitmerkmalmethoden-Inventar praxisorientiert vorgestellt. Mehr Infos: www.institut-aser.de

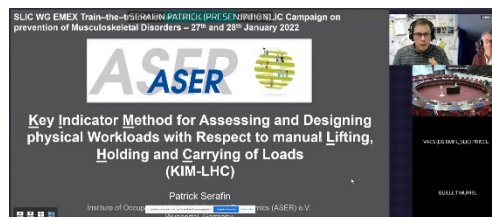

ca. 171 Worte, ca. 1210 Zeichen

Institut ASER e.V., Wuppertal

Ansprechpartner:

Dipl.-Ing. Karl-Heinz Lang

Telefon: 0202 / 73 10 00

Telefax: 0202 / 73 11 84

E-Mail: info@institut-aser.de

Internet: www.institut-aser.de